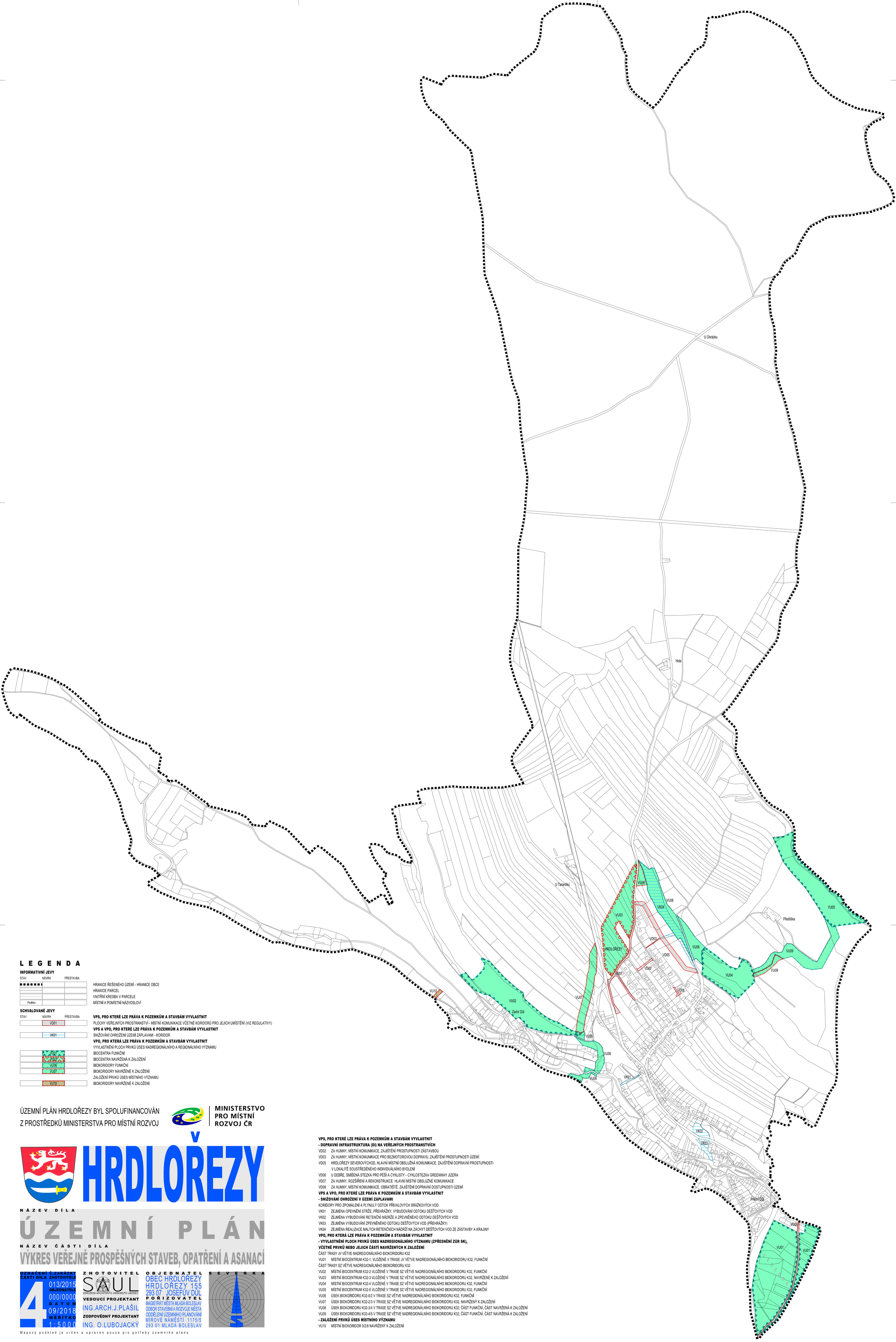

L E G E N D A

INFORMATIVNÍ JEVY

STAV	NÁVRH	PŘESTAVBA	
			HRANICE ŘEŠENÉHO ÚZEMÍ - HRANICE OBCE
			HRANICE PARCEL
			VNITŘNÍ KRESBA V PARCELE
Předlíška			MÍSTNÍ A POMÍSTNÍ NÁZVOSLOVÍ

SCHVALOVANÉ JEVY

STAV	NÁVRH	PŘESTAVBA	
			VPS, PRO KTERÉ LZE PRÁVA K POZEMKŮM A STAVBÁM VYVLASTNIT
	VD01		PLOCHY VEŘEJNÝCH PROSTRANSTVÍ - MÍSTNÍ KOMUNIKACE VČETNĚ KORIDORŮ PRO JEJICH UMÍSTĚNÍ (VIZ REGULATIVY)
			VPS A VPO, PRO KTERÉ LZE PRÁVA K POZEMKŮM A STAVBÁM VYVLASTNIT
	VK01		SNIŽOVÁNÍ OHROŽENÍ ÚZEMÍ ZÁPLAVAMI - KORIDOR
			VPO, PRO KTERÁ LZE PRÁVA K POZEMKŮM A STAVBÁM VYVLASTNIT
			VYVLASTNĚNÍ PLOCH PRVKŮ ÚSES NADREGIONÁLNÍHO A REGIONÁLNÍHO VÝZNAMU
	VU01		BIOCENTRA FUNKČNÍ
	VU03		BIOCENTRA NAVRŽENÁ K ZALOŽENÍ
	VU06		BIOKORIDORY FUNKČNÍ
	VU07		BIOKORIDORY NAVRŽENÉ K ZALOŽENÍ
			ZALOŽENÍ PRVKŮ ÚSES MÍSTNÍHO VÝZNAMU
	VU10		BIOKORIDORY NAVRŽENÉ K ZALOŽENÍ

VPS, PRO KTERÉ LZE PRÁVA K POZEMKŮM A STAVBÁM VYVLASTNIT
- DOPRAVNÍ INFRASTRUKTURA (DI) NA VEŘEJNÝCH PROSTRANSTVÍCH

VD02 ZA HUMNY, MÍSTNÍ KOMUNIKACE, ZAJIŠTĚNÍ PROSTUPNOSTI ZÁSTAVBOU
VD03 ZA HUMNY, MÍSTNÍ KOMUNIKACE PRO BEZMOTOROVOU DOPRAVU, ZAJIŠTĚNÍ PROSTUPNOSTI ÚZEMÍ
VD05 HRDLOŘEZY SEVEROVÝCHOD, HLAVNÍ MÍSTNÍ OBSLUŽNÁ KOMUNIKACE, ZAJIŠTĚNÍ DOPRAVNÍ PROSTUPNOSTI V LOKALITĚ SOUSTŘEDĚNÉHO INDIVIDUÁLNÍHO BYDLENÍ
VD06 U DEBŘE, SMÍŠENÁ STEZKA PRO PĚŠÍ A CYKLISTY - CYKLOSTEZKA GREENWAY JIZERA
VD07 ZA HUMNY, ROZŠÍŘENÍ A REKONSTRUKCE HLAVNÍ MÍSTNÍ OBSLUŽNÉ KOMUNIKACE
VD08 ZA HUMNY, MÍSTNÍ KOMUNIKACE, OBRATIŠTĚ, ZAJIŠTĚNÍ DOPRAVNÍ DOSTUPNOSTI ÚZEMÍ

VPS A VPO, PRO KTERÉ LZE PRÁVA K POZEMKŮM A STAVBÁM VYVLASTNIT
- SNIŽOVÁNÍ OHROŽENÍ V ÚZEMÍ ZÁPLAVAMI

KORIDORY PRO ZPOMALENÍ A PLYNULÝ ODTOK PŘÍVALOVÝCH SRÁŽKOVÝCH VOD
VK01 ZEJMÉNA OPEVNĚNÍ STRŽE, PŘEHRÁŽKY, VYBUDOVÁNÍ ODTOKU DEŠŤOVÝCH VOD
VK02 ZEJMÉNA VYBUDOVÁNÍ RETENČNÍ NÁDRŽE A ZPEVNĚNÉHO ODTOKU DEŠŤOVÝCH VOD
VK03 ZEJMÉNA VYBUDOVÁNÍ ZPEVNĚNÉHO ODTOKU DEŠŤOVÝCH VOD (PŘEHRÁŽKY)
VK04 ZEJMÉNA REALIZACE MALÝCH RETENČNÍCH NÁDRŽÍ NA ZÁCHYT DEŠŤOVÝCH VOD ZE ZÁSTAVBY A KRAJINY

VPO, PRO KTERÁ LZE PRÁVA K POZEMKŮM A STAVBÁM VYVLASTNIT
- VYVLASTNĚNÍ PLOCH PRVKŮ ÚSES NADREGIONÁLNÍHO VÝZNAMU (ZPŘESNĚNÍ ZÚR SK), VČETNĚ PRVKŮ NEBO JEJICH ČÁSTÍ NAVRŽENÝCH K ZALOŽENÍ

ČÁST TRASY JV VĚTVE NADREGIONÁLNÍHO BIOKORIDORU K32
VU01 MÍSTNÍ BIOCENTRUM K32-1, VLOŽENÉ V TRASE JV VĚTVE NADREGIONÁLNÍHO BIOKORIDORU K32, FUNKČNÍ
ČÁST TRASY SZ VĚTVE NADREGIONÁLNÍHO BIOKORIDORU K32
VU02 MÍSTNÍ BIOCENTRUM K32-2 VLOŽENÉ V TRASE SZ VĚTVE NADREGIONÁLNÍHO BIOKORIDORU K32, FUNKČNÍ
VU03 MÍSTNÍ BIOCENTRUM K32-3 VLOŽENÉ V TRASE SZ VĚTVE NADREGIONÁLNÍHO BIOKORIDORU K32, NAVRŽENÉ K ZALOŽENÍ
VU04 MÍSTNÍ BIOCENTRUM K32-4 VLOŽENÉ V TRASE SZ VĚTVE NADREGIONÁLNÍHO BIOKORIDORU K32, FUNKČNÍ
VU05 MÍSTNÍ BIOCENTRUM K32-5 VLOŽENÉ V TRASE SZ VĚTVE NADREGIONÁLNÍHO BIOKORIDORU K32, FUNKČNÍ
VU06 ÚSEK BIOKORIDORU K32-0/2 V TRASE SZ VĚTVE NADREGIONÁLNÍHO BIOKORIDORU K32, FUNKČNÍ
VU07 ÚSEK BIOKORIDORU K32-2/3 V TRASE SZ VĚTVE NADREGIONÁLNÍHO BIOKORIDORU K32, NAVRŽENÝ K ZALOŽENÍ
VU08 ÚSEK BIOKORIDORU K32-3/4 V TRASE SZ VĚTVE NADREGIONÁLNÍHO BIOKORIDORU K32, ČÁST FUNKČNÍ, ČÁST NAVRŽENÁ K ZALOŽENÍ
VU09 ÚSEK BIOKORIDORU K32-4/5 V TRASE SZ VĚTVE NADREGIONÁLNÍHO BIOKORIDORU K32, ČÁST FUNKČNÍ, ČÁST NAVRŽENÁ K ZALOŽENÍ

- ZALOŽENÍ PRVKŮ ÚSES MÍSTNÍHO VÝZNAMU

VU10 MÍSTNÍ BIOKORIDOR 0/2/8 NAVRŽENÝ K ZALOŽENÍ

ÚZEMNÍ PLÁN HRDLOŘEZY BYL SPOLUFINANCOVÁN
Z PROSTŘEDKŮ MINISTERSTVA PRO MÍSTNÍ ROZVOJ

MINISTERSTVO PRO MÍSTNÍ ROZVOJ ČR

V HRDLOŘEZY

N Á Z E V D Í L A

Ú Z E M N Í P L Á N

N Á Z E V Č Á S T I D Í L A

VÝKRES VEŘEJNĚ PROSPĚŠNÝCH STAVEB, OPATŘENÍ A ASANACÍ

OZNAČENÍ Č.ZAKÁZKY ČÁSTI DÍLA ZHOTOVITELE
4 013/2015
OBJEDNATELE 000/0000
D A T U M 09/2018
M Ě Ř Í T K O 1 : 5 0 0 0

Z H O T O V I T E L
SAUL
SDRUŽENÍ ARCHITEKTŮ URBANISTŮ LIBEREC
VEDOUCÍ PROJEKTANT
ING.ARCH.J.PLAŠIL
ZODPOVĚDNÝ PROJEKTANT
ING. O.LUBOJACKÝ

O B J E D N A T E L
OBEC HRDLOŘEZY
HRDLOŘEZY 155
293 07 JOSEFŮV DŮL
P O Ř I Z O V A T E L
MAGISTRÁT MĚSTA MLADÁ BOLESLAV
ODBOR STAVEBNÍ A ROZVOJE MĚSTA
ODDĚLENÍ ÚZEMNÍHO PLÁNOVÁNÍ
MÍROVÉ NÁMĚSTÍ 1175/5
293 01 MLADÁ BOLESLAV

S E V E R K A

Mapový podklad je určen a upraven pouze pro potřeby územního plánu